

"СОГЛАСОВАНО"

Начальник отдела образования администрации города
Рассказово



Н.П.Рыкова

ФИО

дата

подпись

"УТВЕРЖДЕН"

Директор



М.М.Кротова

ФИО

дата

подпись

"СОГЛАСОВАНО"

Врио начальника ОГИБДД МОМВД России
"Рассказовский"



И.А.Рыжов

ФИО

дата

подпись

ПАСПОРТ

дорожной безопасности образовательной организации

Муниципальное бюджетное учреждение дополнительного образования
"Станция юных техников"

(наименование образовательной организации, филиала образовательной организации)

2025 год

ПАСПОРТ
Дорожной безопасности образовательной организации

Муниципальное бюджетное учреждение дополнительного образования "Станция юных техников"

(наименование образовательной организации)

1. Тип **ОО**
учреждение дополнительного образования
(тип)
2. Вид
СТАНЦИЯ ЮНЫХ ТЕХНИКОВ
ДОУ, СОШ, школа-сад и т.д.
3. Юридический адрес **ОО**
393250, Тамбовская область, город Рассказово, ул. Советская, дом 83
(юридический адрес)
4. Фактический адрес **ОО**
393250, Тамбовская область, город Рассказово, ул. Советская, дом 83
(фактический адрес)

5. Руководители **ОО**:
5.1 Директор
Кротова Марина Михайловна
(Ф.И.О. директора)
8 (47531) 32-7-50
(контактный телефон)

5.2 Заместитель директора по учебной работе
Ефремова Елена Викторовна
(Ф.И.О. заместителя по учебной работе)
8 (47531) 32-7-50
(контактный телефон)

5.3 Заместитель директора по воспитательной работе
(Ф.И.О. заместителя по воспитательной работе)
(контактный телефон)

5.4 Педагог, ответственный за профилактику **ДДТ**
Кривенцева Надежда Владимировна
(Ф.И.О. педагога, ответственного за профилактику ДДТ)
8 (47531) 32-7-50
(контактный телефон)
02.09.2024 № 60
(№ приказа о закреплении)

лейтенант полиции, инспектор по пропаганде ВДД ОГИБДД МОМВД России «Расказовский» Загуменникова
К.Г. (должность, Ф.И.О сотрудника ГИБДД)

6. Закреплённый за ОО сотрудник ОГИБДД

Ответственный работник муниципального органа
7. управления образованием

главный специалист отдела образования администрации города Котова Д.И.
(должность, Ф.И.О)

8. Руководитель или ответственный работник дорожно-эксплуатационной организации, осуществляющей содержание улично-дорожной сети

директор МКУ «Комитет по управлению городским хозяйством» Великанов К.А.
(должность, Ф.И.О)

9. Количество учащихся (общее) 265
(количество)

По параллелям:

1 класс	(количество классов)	(количество человек)
2 класс	(количество классов)	(количество человек)
3 класс	(количество классов)	(количество человек)
4 класс	(количество классов)	(количество человек)
5 класс	(количество классов)	(количество человек)
6 класс		
7 класс	(количество классов)	(количество человек)
8 класс	(количество классов)	(количество человек)
9 класс	(количество классов)	(количество человек)
10 класс	(количество классов)	(количество человек)
11 класс	(количество классов)	(количество человек)

10. Время занятий в ОО

(I смена, с.-до)

с 12.45 до 20.00

(II смена, с.-до)

(внеклассные занятия, с.-до)

11. Наличие отряда ЮИД

с 9 до 11 лет
(возраст с... до... лет)

40
(количество)

Кривенцева Надежда Владимировна
(руководитель)

12. Схема безопасного подхода к ОО

Схема

13. Фото подхода к ОО

Фото

14. Уголок по БДД+Стенд безопасного маршрута

Фото

15. Кабинет по БДД

Фото

16. Учебно-тренировочный перекрёсток

Фото

17. Школьный автобус (сведения)

Фото

18. Схемы движения школьных автобусов

Фото

19. Справки, рапорты, информации

Фото

20. Учебная программа по БДД:

"Азбука дороги", "Ю И Д"
(название программы)

7-11 лет
(целевая аудитория)

72/144
(количество часов)

модифицированная, Кривенцева Н.В.
(разработчик программы)

21. Информация о ДТП с участием учащихся ОО:

(данные о ДТП)

22. Координаты образовательной организации

Долгота

41

860584

Широта

52

65942

23. Интенсивность движения транспортных средств

1020

единиц в час

24. Интенсивность движения пешеходов человек в час

25. Инженерное обустройство улично-дорожной сети около образовательной организации. Требуется в соответствии с нормативами:

пешеходных переходов	<input type="text" value="3"/>
** из них внеуличных	<input type="text" value="0"/>
остановок маршрутных ТС	<input type="text" value="2"/>
тропуаров, пешеходных дорожек	<input type="text" value="2"/>

26. Количество технических средств организации дорожного движения у образовательной организации

светофоров	<input type="text" value="0"/>
** из них пешеходные	<input type="text" value="0"/>
** П7	<input type="text" value="0"/>
знаки 5.19.1 (2)	<input type="text" value="6"/>
** из них над проезжей частью	<input type="text" value="0"/>
знаки 1.23	<input type="text" value="0"/>
** из них основной	<input type="text" value="0"/>
** предупредительный	<input type="text" value="0"/>
средства светодиадной индикации	<input type="text" value="0"/>
разметка 1.14.1	<input type="text" value="3"/>
** в том числе, на желтом фоне	<input type="text" value="3"/>
разметка 1.24.1.	<input type="text" value="0"/>
искусственных неровностей	<input type="text" value="2"/>
пешеходных ограждений	<input type="text" value="1"/>

0



Фото подхода к образовательной организации

Вернуться на главную

Фото на странице: 2

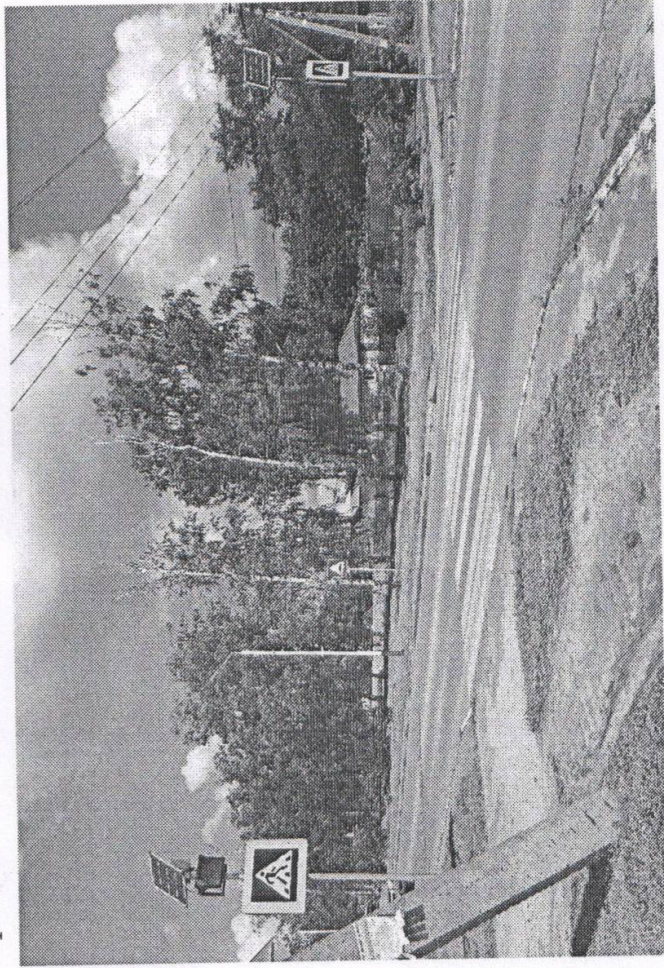
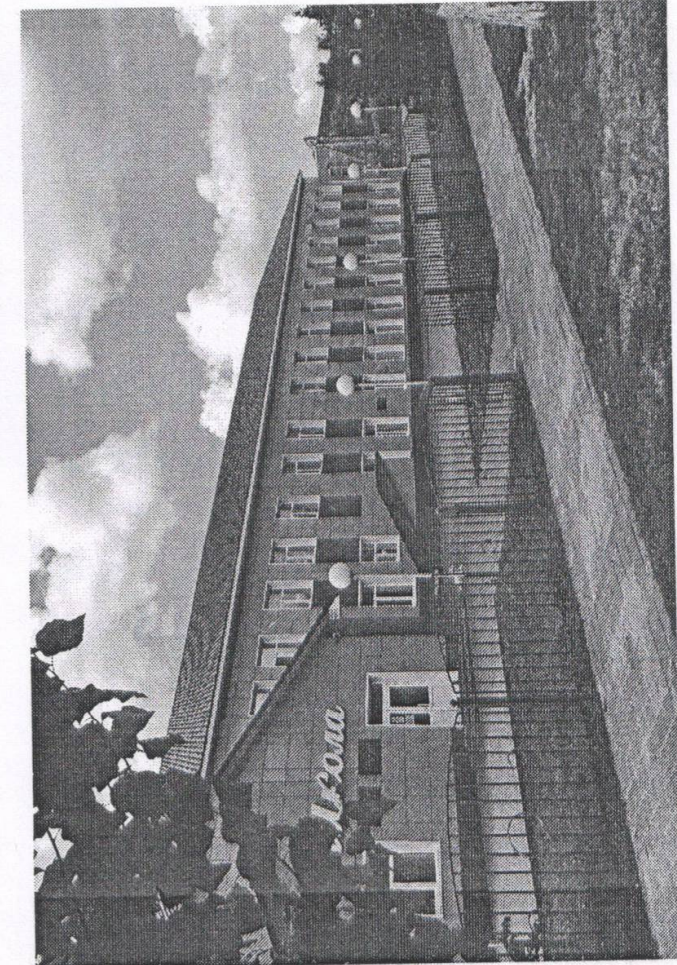

Подпись

Подпись

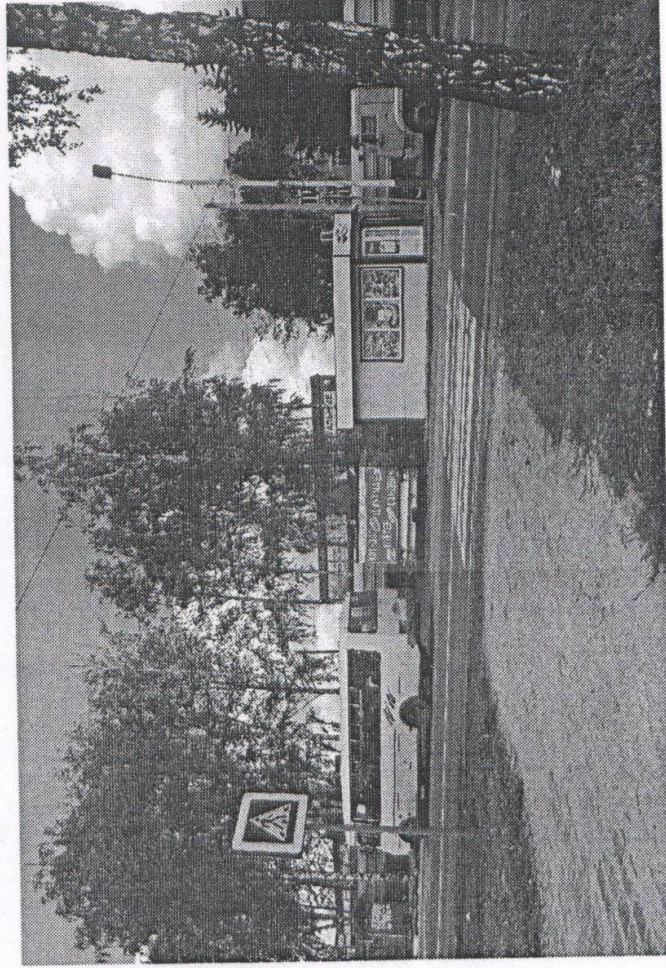
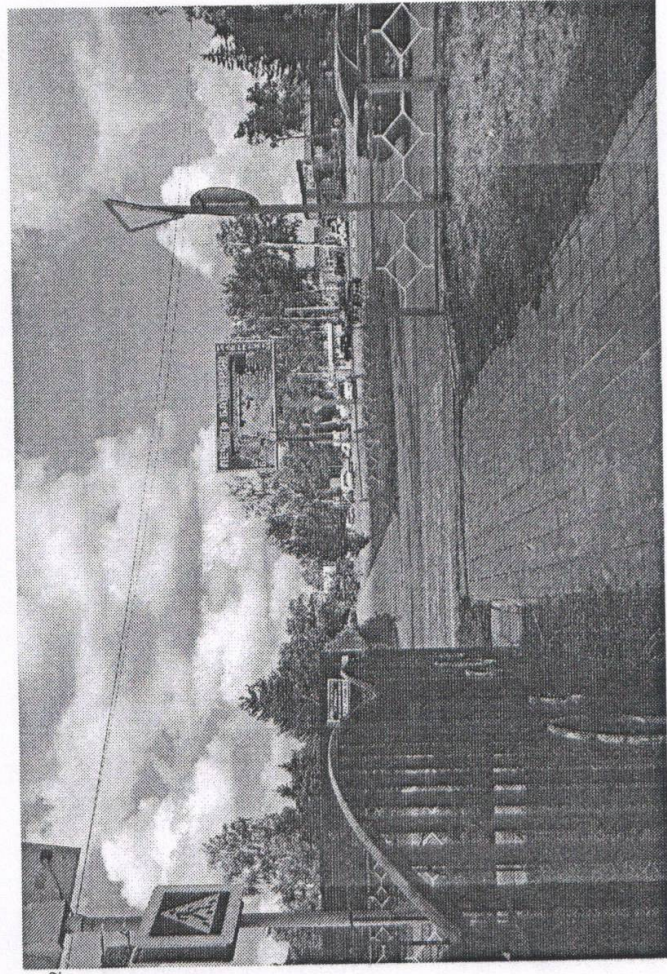

Подпись

Подпись

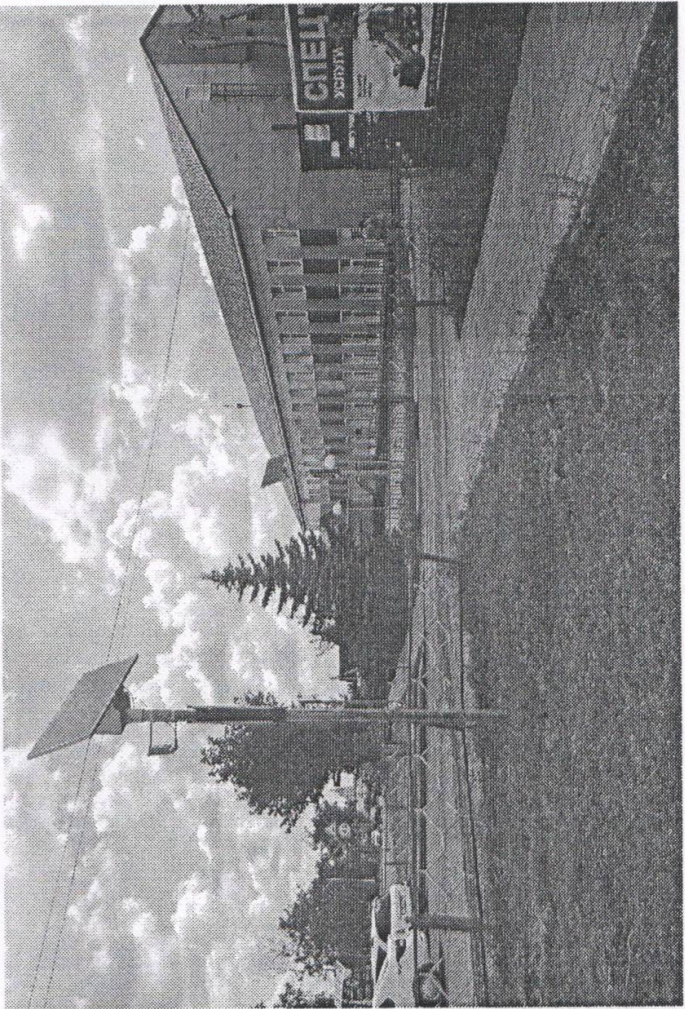

4

2

Подпись

6

Подпись

7

Подпись

Подпись



0

Кабинет по БДД

[Вернуться на главную](#)

1

+Фото

Фото на странице: 0

2

3

Фото на странице: 1

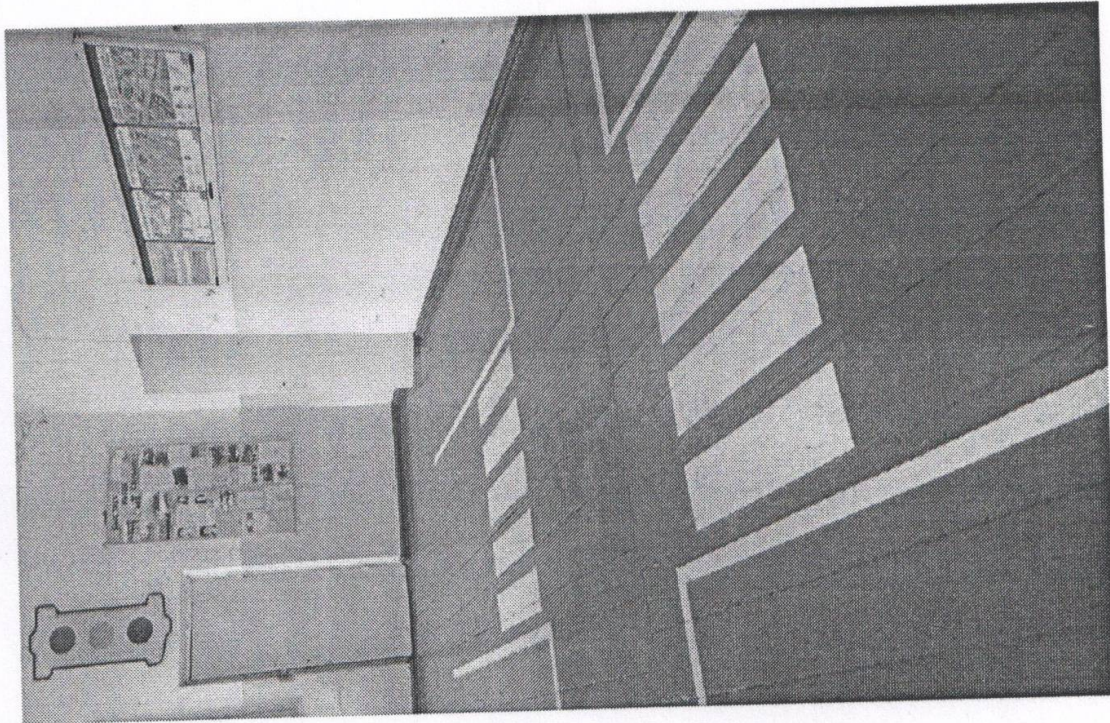

+ФОТО

1

Учебно-тренировочный перекрёсток
[Вернуться на главную](#)

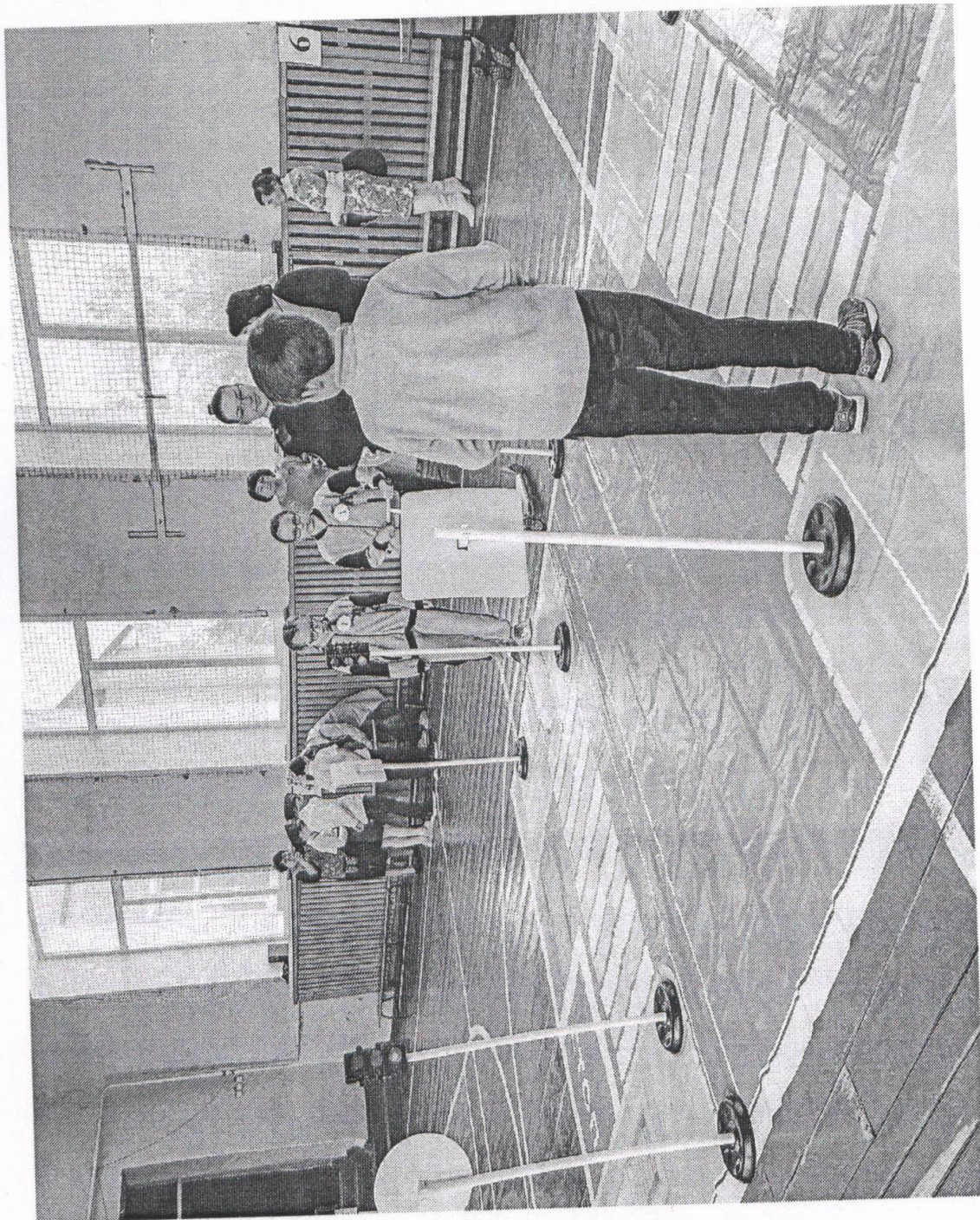

2

0

Информация об обеспечении безопасности перевозок детей специальным транспортным средством (автобусом).

Общие сведения

Количество автобусов: _____

	Марка	Модель	Государственный регистрационный знак
1			
2			
3			
4			
5			
6			
7			
8			
9			
10			

Соответствие конструкции требованиям, _____

1. Сведения о водителе автобуса

Фамилия, имя, отчество	Принят на работу	Стаж в категории D	Дата предстоящего мед. осмотра	Период проведения стажировки	Повышение квалификации	Допущенные нарушения ПДД

2. Организационно-техническое обеспечение

1) Лицо, ответственное, за обеспечение безопасности дорожного движения:

назначено _____
прошло аттестацию _____

2) Организация проведения предрейсового медицинского осмотра водителя:

осуществляет _____
(Ф.И.О. специалиста)
на основании _____
действительного до _____

3) Организация проведения предрейсового технического осмотра транспортного средства:

осуществляет _____
(Ф.И.О. специалиста)
на основании _____
действительного до _____

4) Дата очередного технического осмотра

5) Место стоянки автобуса в нерабочее время

меры, исключая несанкционированное использование _____

3. Сведения о владельце

Юридический адрес владельца _____
Фактический адрес владельца _____

Фото на странице: 0



1

Акты обследований образовательной организации

[Вернуться на главную](#)